

Кропоткинская | 3 минут пешком | г. Москва, улица Остоженка, д. 3/14

ID 252 577

Площадь
492 м²

Стоимость
279 999 990 ₽
₽/м²

Тип реализации
Продажа

Тип здания
Жилой дом

Тип помещения
Помещение свободного назначения

Этаж
1

Парковка
Городская

Мощность
150

Описание

ПРЯМАЯ Продажа.
м. Кропоткинская, 3 минуты пешком.
Продается помещение 492 м².

ОСНОВНЫЕ ХАРАКТЕРИСТИКИ:
1-я линия, 1-й этаж - 121 м²:
Антресоль - 122,5 м²: Подвал - 248,5 м²:
Отдельный вход с улицы и со двора.
Жилой дом. Витринные окна.
Состояние - Shell&Core.
Потолки 3 метра. 150 кВт.
НДС включен. Без комиссии.

ВОЗМОЖНОЕ ИСПОЛЬЗОВАНИЕ:
Свободное назначение, шоурум, ресторан, торговая площадь, магазин, клиентский офис.


МЮЗИКЛ
ПОШЁЛ
НЕ ТАК


AA 99.




NSN
Group


NSN
Group


VSN
Group


VSN
Group


NSN
Group


NSN
Group


NSN
Group


NSN
Group

Расположение

Кропоткинская | 3 минут пешком | , г. Москва, улица Остоженка, д. 3/14

Подвал



1 Этаж

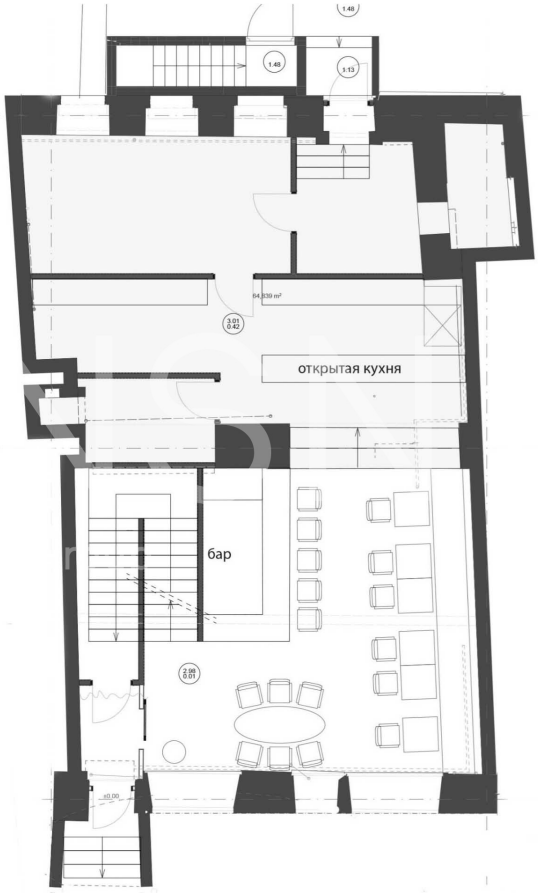

2 Этаж

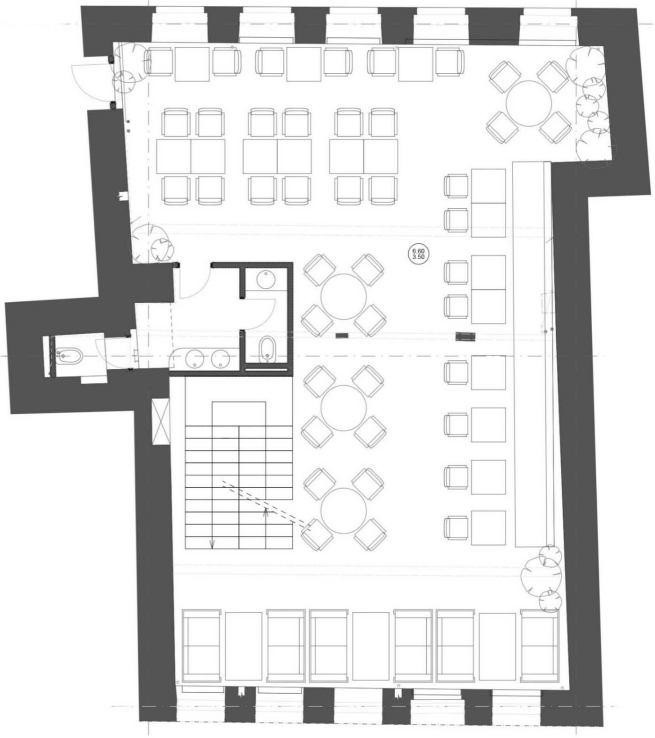

Контакты

Telegram-канал
@vsn_group

ВКонтакте

YouTube

VSN
Realty

\\ +7 495 105-99-55
\\ vsnr@vsnr.ru
\\ vsngroup.ru

г. Москва, ул. Василисы Кожиной, д. 1